

Barrio: Federal

Categoría: Asentamiento de crecimiento rápido

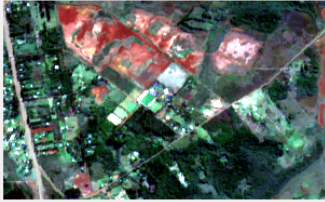

Julio 2018



Julio 2025

CRECIMIENTO DE VIVIENDAS

| Fecha | Viviendas estimadas | Rango (±15%) |
|------------|---------------------|----------------|
| Julio 2018 | 17 | 14 - 20 |
| Julio 2020 | 20 | 17 - 23 |
| Julio 2023 | 24 | 20 - 28 |
| Julio 2025 | 25 | 21 - 29 |

Viviendas detectadas — Federal

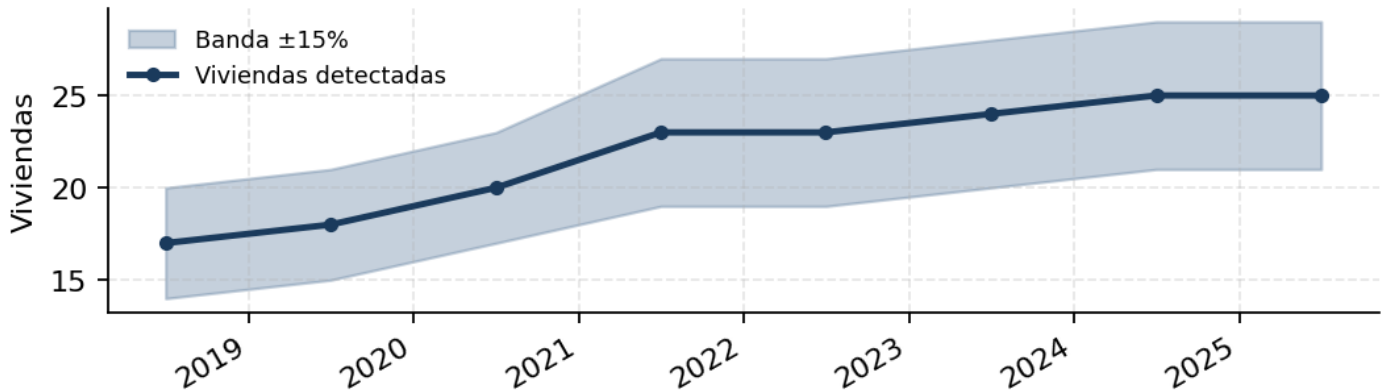

POBLACIÓN ESTIMADA ACTUAL

90 personas

Rango 72 a 108 · Niños 0-14 estimados: 27.

METODOLOGÍA

Imágenes satelitales: Sentinel-2 ESA Copernicus (resolución 10 m, composite mediano junio-agosto).

Detección de edificios: Google Open Buildings v3 (CC BY 4.0). Filtro de confianza > 0.70.

Población: WorldPop 2020 + factor 3.6 personas por vivienda (INDEC, promedio Misiones), con corrección temporal por conteo de edificios.

Período cubierto: Julio 2018 - Julio 2025. Composite mediano del invierno seco (junio-agosto) de cada año.

Margen de error de conteo: ±15%. Los números se reportan como rango por honestidad estadística.

Detalle completo en **METODOLOGIA.md** del repositorio público.